

CORTE A-A
ESC: 1:100

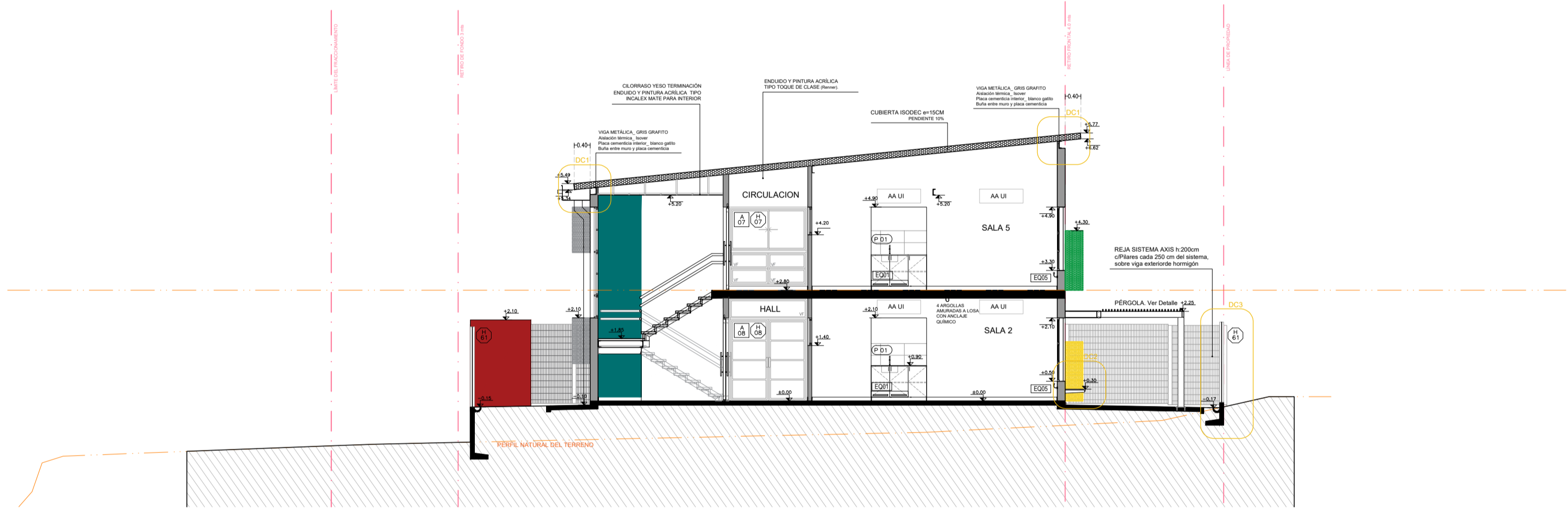

CORTE B-B
ESC: 1:100

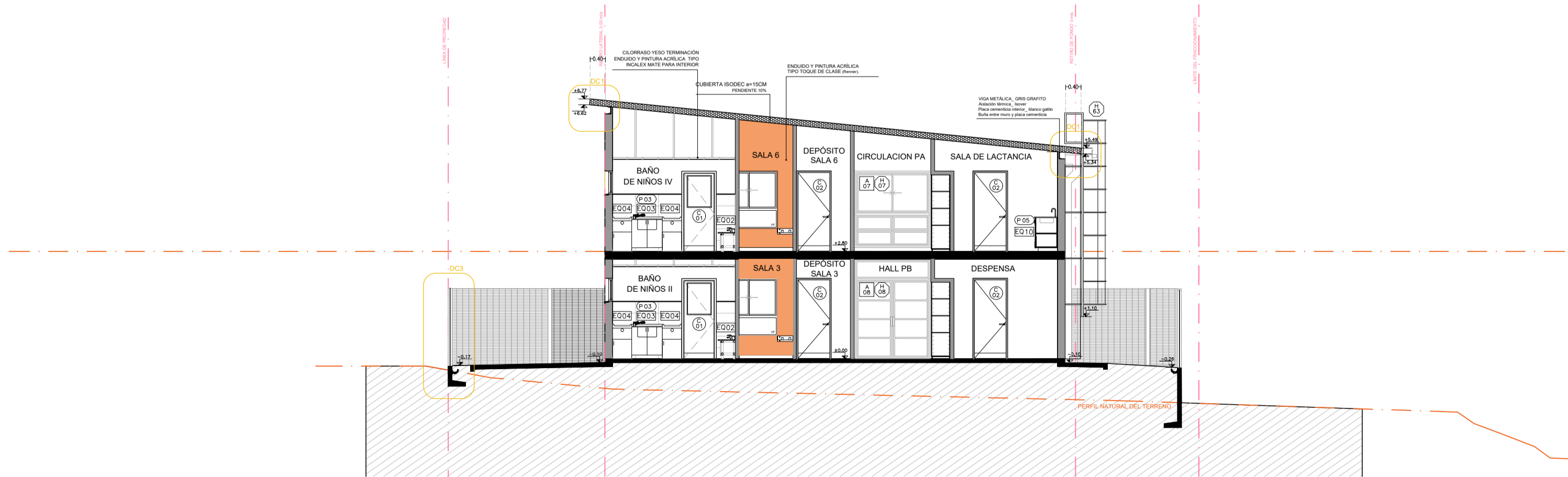

CORTE C-C
ESC: 1:100

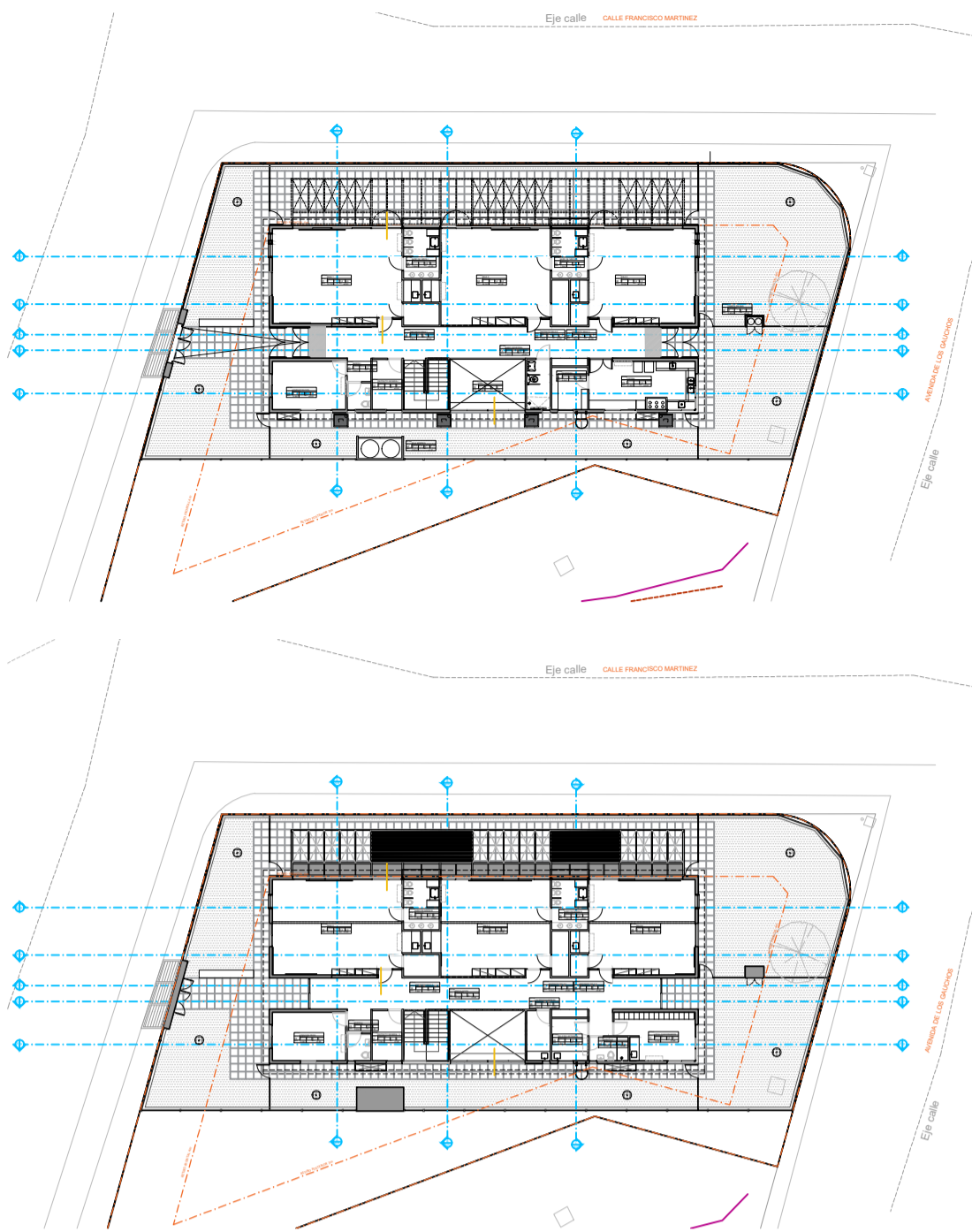

NOTA IMPORTANTE:
*TODAS LAS DIMENSIONES QUEDAN SUJETAS A VERIFICACIÓN EN OBRA. LAS DIMENSIONES QUE APARECEN EN EL PLANO SON INDICATIVAS

*EL ± 0.00 SE CORRESPONDE A LA CURVA + 26.29 DEL PLANO DEL RELEVAMIENTO DEL AGRIMENSOR COINCIDENTE CON EL NPT INTERIOR DE P.B DEL EDIFICIO

*SE INDICA DETALLES CONSTRUCTIVOS (DC) Y CORTES INTEGRALES (CI) A DESARROLLAR COMO PARTE DEL PROYECTO EJECUTIVO.

*SE INCLUYEN LÁMINAS DE DETALLES PARTICULARES COMO PARTE DE LOS RECAUDOS DEL PROYECTO.

VER INDICACIONES EN PLANTAS

Anteproyecto			
CAIF SAN ANTONIO MALDONADO			
DIRECCIÓN: -			
PADRÓN: 16363			
LLAMADO:	CÓDIGO DE OBRA: 100 FT TP MA		
FECHA REALIZACIÓN: 08/2023			
REVISIÓN 1			
2			
3			
4			
5			
Rubro			
ALBAÑILERÍA			
ESCALA: 1:100	ARCHIVO: CAIF San Antonio Maldonado - Alzados y cortes.dwg		
Lamina			
CORTES 1:100			

RESPONSABLE TÉCNICO
NOMBRE
Mail: MAIL
Tel: TEL-CEL
TÉCNICO ASESOR
NOMBRE
Mail: X@COM
Tel: TEL-CEL

AL08